

Procedure to apply for a factory license./ Expand factory.

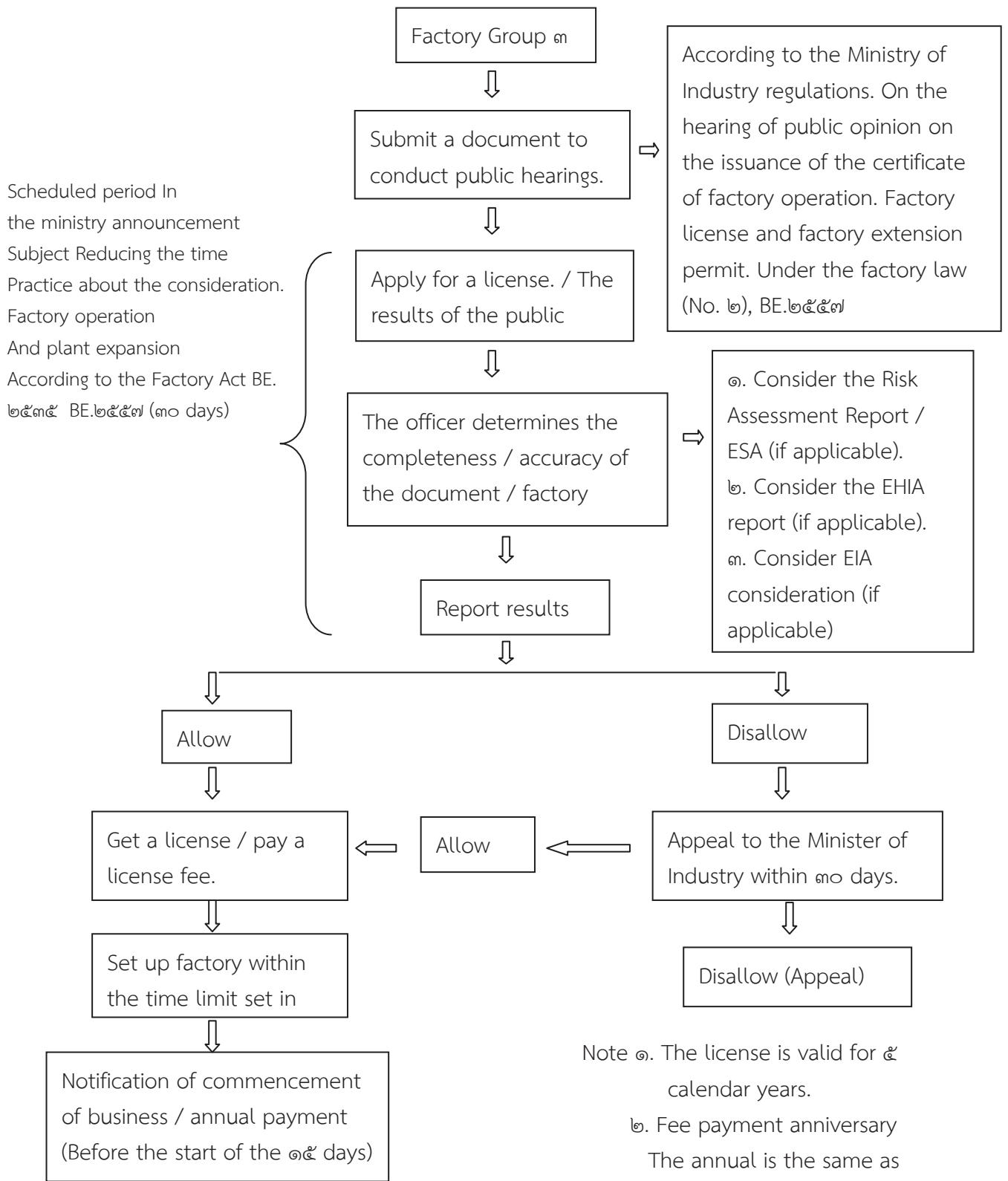

## ขั้นตอนการขออนุญาตประกอบกิจการ/ขยายโรงงานจำพวกที่ ๓

### Procedure to apply for a factory license/ Expand factory. Group ๓

ขั้นตอนที่ ๑ ผู้ประกอบการธุรกิจอุตสาหกรรมที่เป็นโรงงานจำพวกที่ ๓ ประสงค์จะขอรับใบอนุญาตประกอบกิจการ/ขยายโรงงาน (ร.ง.๔) จะต้องยื่นเอกสารเพื่อประกอบการรับฟังความคิดเห็นของประชาชนก่อนการยื่นคำขอรับใบอนุญาต (ร.ง.๓) ต่อหน่วยงานผู้อนุญาตในท้องที่ที่จะตั้งโรงงาน เพื่อเจ้าหน้าที่ดำเนินการรับฟังความคิดเห็นของประชาชนให้เรียบร้อยก่อนการอนุญาต ในขั้นตอนนี้ใช้เวลาไม่เกิน ๓๕ วัน

First step Industrial business operators is a factory group ๓ would like to apply for a business license/ Expand factory (ร.ง.๔) . Must submit a document for public hearing before applying for a license (ร.ง.๓) to the licensing authority in the locality where the factory is to be located for staff to listen to the public before the permission. At this stage it will take no more than ๓๕ days.

ขั้นตอนที่ ๒ ผู้ประกอบการยื่นคำขอรับใบอนุญาต (แบบ ร.ง.๓) พร้อมเอกสารประกอบคำขอและเอกสารผลการรับฟังความคิดเห็นของประชาชนต่อกรมโรงงานอุตสาหกรรมหรือสำนักงานอุตสาหกรรมจังหวัด ทั้งนี้ขึ้นอยู่กับสถานที่ตั้งโรงงานภายใน ๔๕ วันนับแต่วันที่ประกาศสรุปผลการรับฟังความคิดเห็นของประชาชน หากพนักงานเจ้าหน้าที่ตรวจสอบเอกสารแล้วพบว่าไม่ครบถ้วนถูกต้องจะไม่รับคำขอ จะแนะนำให้ผู้ประกอบการทราบและกลับไปเตรียมเอกสารให้ครบถ้วนก่อนและมายื่นใหม่ในภายหลัง

กรณีผู้ประกอบการฯ มอบหมายให้เอกชนเป็นผู้ตรวจสอบพิจารณาเอกสารและข้อเท็จจริง และจัดทำรายงานรับรองแทนการการปฏิบัติของพนักงานเจ้าหน้าที่ เป็นไปตามระเบียบกระทรวงอุตสาหกรรมว่าด้วยการให้เอกชนเป็นผู้ตรวจสอบพิจารณาเอกสารและข้อเท็จจริงและจัดทำรายงานรับรองแทนการการปฏิบัติของพนักงานเจ้าหน้าที่ พ.ศ. ๒๕๕๗ จะได้รับการยกเว้นไม่ต้องตรวจสอบความครบถ้วนถูกต้องของเอกสารประกอบคำขอ จะรับเรื่องทันทีไม่ต้องตรวจสอบเอกสาร

Second step Entrepreneurs apply for a license Including supporting documents and documents of the public hearing to the Department of Industrial Works or provincial office, Depending on the location of the factory within ๔๕ days from the date of the announcement of the public hearing. If the competent official inspects the documents and finds that they are not complete, they will not accept the request. They will advise the operator and return to prepare the documents completely and re-submit later.

In case of entrepreneurs Assign the private sector to review the documents and facts and produce a certification report instead of the competent authority's performance The Ministry of Industry that the private sector is the subject of a review of the documents and facts and the preparation of a certification report instead of the performance of the competent official, BE ๒๕๕๗, shall be exempt from the need to verify the completeness of the supporting documents. Will receive the subject immediately, do not need to review the document.

ขั้นตอนที่ ๓ เจ้าหน้าที่พิจารณาเอกสาร/ตรวจสอบข้อเท็จจริงของทำเลที่ตั้งโรงงาน การประกอบกิจการ กระบวนการผลิต การป้องกันเหตุเดือดร้อนรำคาญ และการบำบัดมลพิษต่าง พร้อมจัดทำรายงานสรุปผลการตรวจสอบ

Third step The staff considered the document. / Investigate the location of the plant, Operation, production, Preventing trouble And pollution treatment and Prepare a summary report of the audit.

ขั้นตอนที่ ๔ พนักงานเจ้าหน้าที่จะแจ้งผลการพิจารณาต่อผู้ประกอบการฯ

Forth step Officials will announce the decision to the operator.

ขั้นตอนที่ ๒ - ๔ จะใช้เวลาในการดำเนินการไม่เกิน ๓๐ วัน ตามประกาศกระทรวงฯ เรื่อง การลดระยะเวลาการปฏิบัติงานเกี่ยวกับการพิจารณาการประกอบกิจการโรงงานและการขยายโรงงานตาม พ.ร.บ.โรงงาน พ.ศ. ๒๕๓๕ พ.ศ. ๒๕๕๗

Step ๒ - ๔ takes no more than ๓๐ days. According to the announcement of the Ministry subject Reducing the time spent working on factory operations and factory expansion under the Factory Act BE. ๒๕๓๕ BE.๒๕๕๗

## Procedure to apply for Factory License Renewal

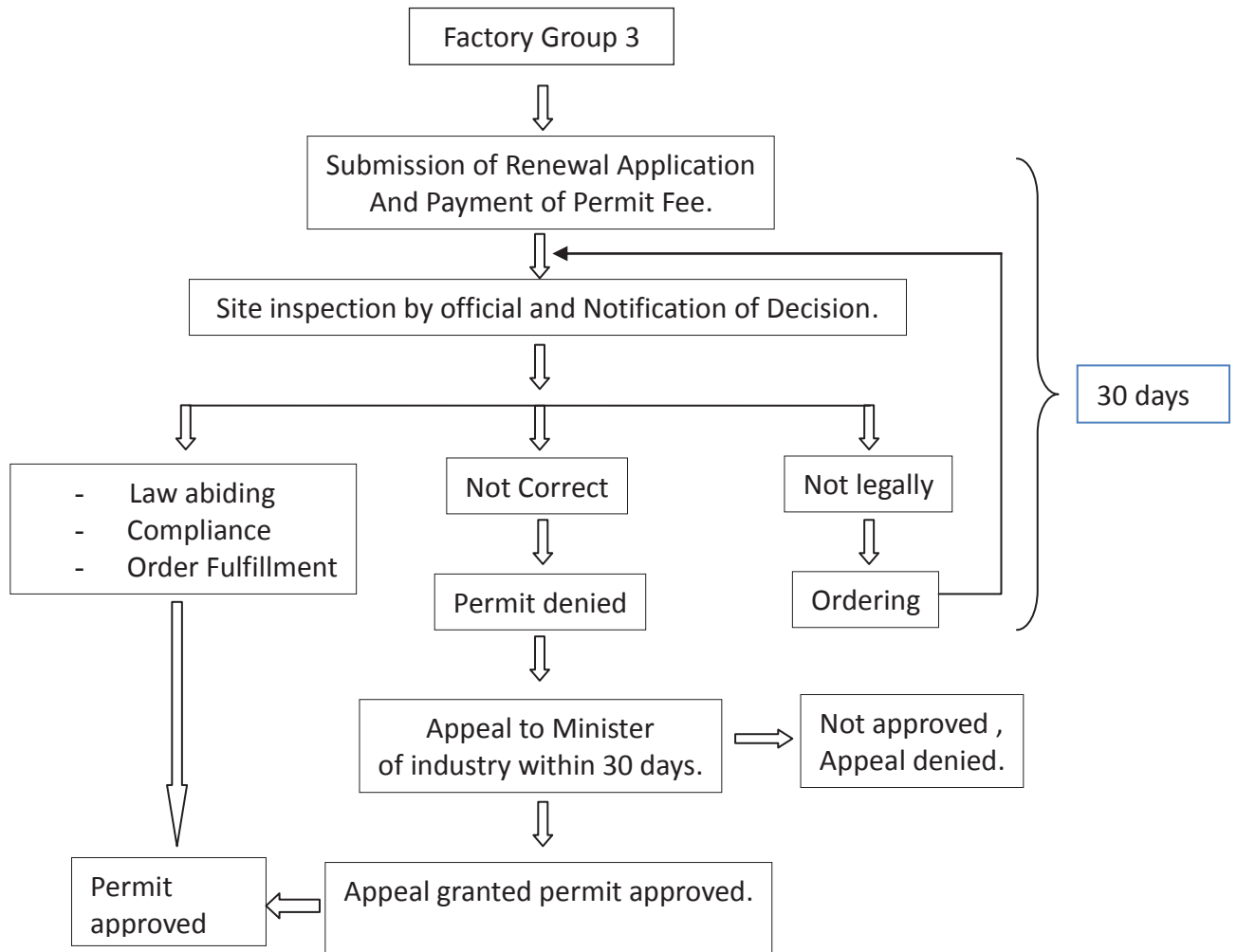

### Recommendations

၁. Application form (၆.၅. ၈/၁) is required. Fill all requirements completely.
၂. Submit the application to Department of Industrial Works.
၃. Payment rate as specified in the Ministerial Regulation.
၄. If renewal application is submitted after the expiration date, but not more than ၃၀ days, a fine of ၅၀% of the fee is charged.
၅. Normally, factory inspection will have been carried out before the renewal submission.
၆. If all in order and the fee has been paid, the renewal license will be issued and ready for pick-up. Or if preferred, it can be sent by post to an address indicated in the application.
၇. If all of this is not in compliance, or the inspection has not been conducted, an acknowledgement document of such application will be issued as an evidence.